

ALIMENTAÇÃO E PROTEÇÃO CONTRA SURTOS DE TENSÃO	ILUMINAÇÃO E TOMADA	CONVERSOR DE FIBRA ÓPTICA	IHM E SWITCH	FONTE 24Vcc COM FUNÇÃO NO-BREAK	ALIMENTAÇÃO DO CLP E CARTÕES	
--	---------------------	---------------------------	--------------	---------------------------------	------------------------------	--

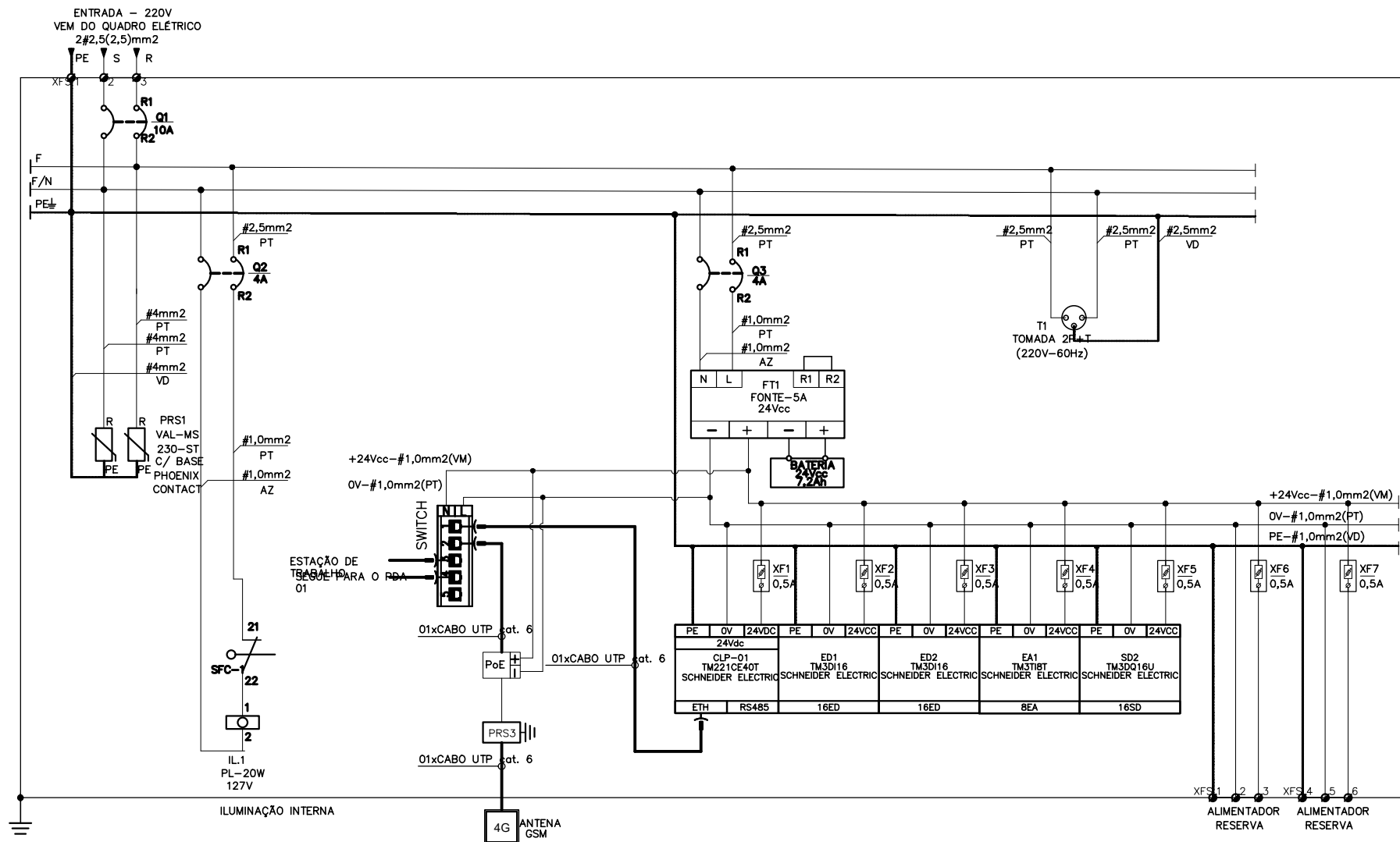

N°	DATA	REVISÃO	EXECUTADO POR	APROVADO POR	CASAL VISTO E ACEITO		EXECUTADO POR		COMPANHIA DE SANEAMENTO DE ALAGOAS - CASAL		casal	
1					ESTA ACEITAÇÃO NÃO ISENTA A CONTRATADA DAS RESPONSABILIDADES E OBRIGAÇÕES ESTABELECIDAS NO CONTRATO		ENCIBRA S. A. Estudos e Projetos de Engenharia		PROJETO BÁSICO DO SISTEMA DE ABASTECIMENTO DE ÁGUA DOS POVOADOS DO MUNICÍPIO DE SENADOR RUI PALMEIRA		N° CONTRATADA 2108-B-CD-AUT-DE-007-R00	
2							DES. ENG° YAGO NASCIMENTO /CREA: N°1519886902 01/2024		PROJETO DE AUTOMAÇÃO		N°	
3					ANALISADO: / /		PROJ.ENG° LEANDRO CAVALCANTI /CREA: N°1510758054 01/2024		ESTÇÃO DE TRATAMENTO DE ÁGUA - CASA DE QUÍMICA		REV. 00	
4					ACEITO: / /		APROVADO POR: LEANDRO CAVALCANTI		PDA-01		3/12	
5					VISTO: / /		ASS. CREA: 1510758054 01/2024		ÁREA PROJ. MUNICÍPIO SENADOR RUI PALMEIRA- AL		ESCALA	
									SUBÁREA PROJ. POVOADO DE CANDUNDA			